

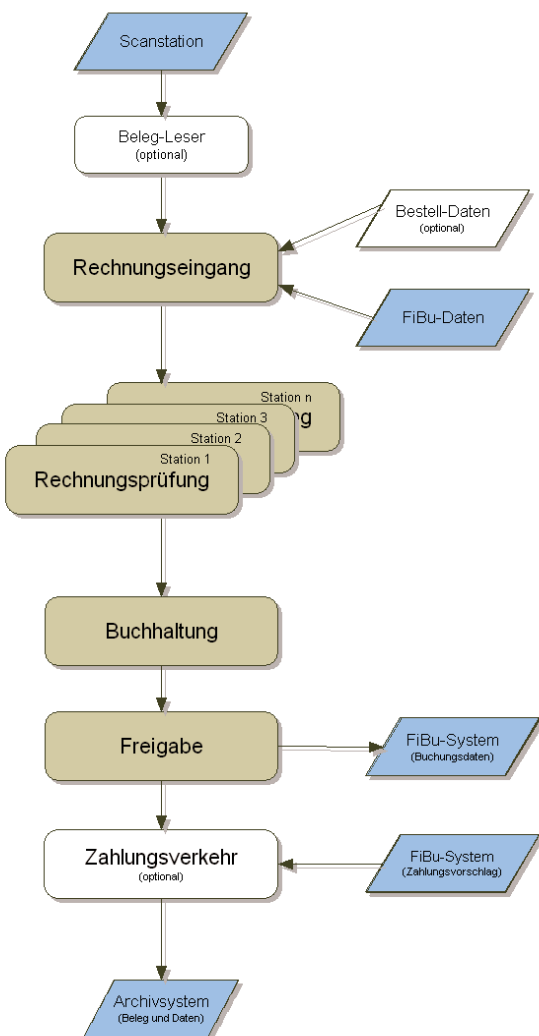

I QUADRAT AG  
INFORMATIONSMANAGEMENT

## PHOENIX EasyWorkFlow

### papierlos vom Posteingang zum Archiv



### Intelligentes Workflowsystem für die elektronische Rechnungsprüfung

- Kosteneinsparung durch Ausnutzen von Zahlungskonditionen (Skonti)
- schnellere Bearbeitung der Eingangsrechnung
- automatische Historie
- ständige Verfügbarkeit der Belege
- einfachste Bedienung
- Beschleunigung der internen Prozesse
- fehlerlose Einhaltung der geplanten Prozesse
- bewährtes System mit kurzer Integrationszeit

## PHOENIX EasyWorkFlow - Features

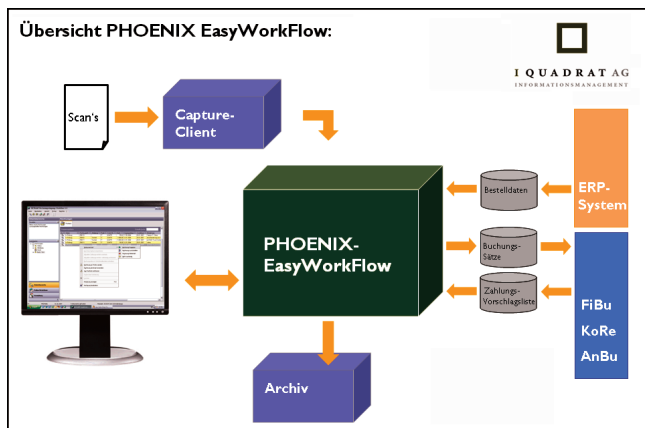

Übersicht über das Gesamtsystem:  
Aus Capture-Client workflowgesteuert ins revisions sichere Archiv

## Einscannen von Eingangsrechnungen und anderen Belegen

Belege werden mit Hilfe eines leistungsfähigen Capture-Client eingescannt und gesichtet.

Die Übernahme in PHOENIX EasyWorkflow geschieht automatisch. Hier können die Rechnungsdaten manuell erfasst, ergänzt oder durch Abgleich mit einem Fremdsystem (FiBu, Bestellsystem, Rechnungseingangsbuch) gewonnen werden.

Der integrierte Belegeditor erlaubt das direkte Anbringen von Bemerkungen, Stempeln und Korrekturen auf dem Beleg. Dazu kann auch eine Zweischirm-Lösung komfortabel genutzt werden.

Der Beleg kann elektronisch „gelesen“ werden. Ein optional integrierter Freiformleser liest auch Rechnungspositionen ein (TIS eFlow).

PHOENIX EasyWorkflow übernimmt Daten direkt aus dem FiBu-System. Dazu gehören unter anderem der Kontenstamm (Lieferanten, Sachkonten, Kostenstellen), die Konditionen usw.

Zusätzlich können Daten aus dem Bestellsystem oder einem Rechnungseingangsbuch übernommen und zum Abgleich herangezogen werden.

Nicht zuletzt erlaubt PHOENIX EasyWorkflow die komfortable Erfassung aller relevanten Daten per Hand oder auf einzelnen Datenfeldern mit OCR-Unterstützung („SingleClickEntry“).



Wir haben mit einem der größten Varial-Partner die Rechnungsworkflow - Lösung mit der optimalen Varial-Schnittstelle erstellt.

Als Partner von CSS vertreiben wir die Rechnungsworkflow - Lösung mit der optimalen CSS-Schnittstelle.



## FiBu- und ERP- /PPS - Schnittstellen

- CSS
- SAP R/3
- Varial
- B&P
- PSI-Penta
- infor

## Archiv-, Capture-, OCR - Schnittstellen

- d.velop d3
- EASY Archivsysteme
- IBM Content Manager
- Top Image Systems
- Portallösungen zum papierlosen Beleg austausch

PHOENIX EasyWorkflow zeigt alle gescannten Eingangsrechnungen übersichtlich an.

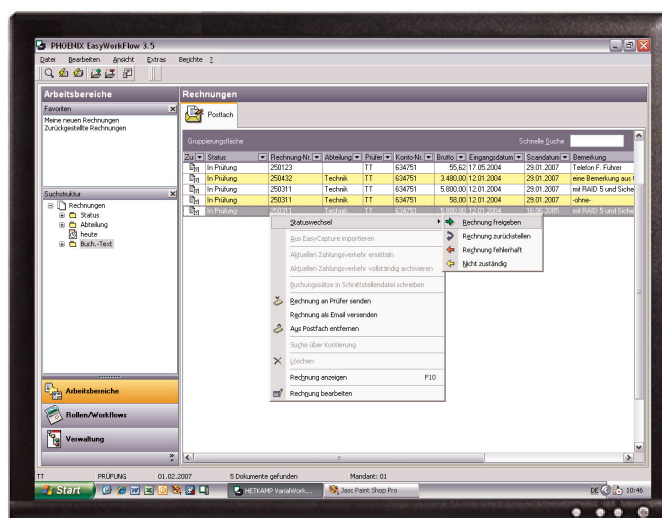

# Oberfläche

Auf jedem Standard-Bildschirm werden die Daten **und** das gesamte Dokument ohne scrollen leserlich dargestellt.

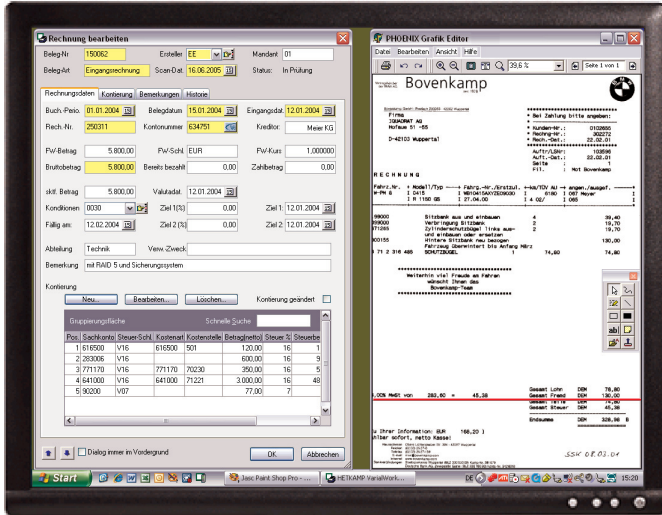

Viele Kunden nutzen für die Darstellung auf Hauptarbeitsplätzen auch die komfortablen Möglichkeiten einer Zwei-Schirm-Lösung.

## Übersichtliche und einfache Oberfläche

Die Outlook-ähnliche Oberfläche ermöglicht ein einfaches Arbeiten mit PHOENIX EasyWorkFlow. So verwendet jeder Mitarbeiter, auch wenn er nur gelegentlich mit der Rechnungsfreigabe beschäftigt ist, das System intuitiv.

Zur Benachrichtigung eines Freigabeauftrages verwenden Sie entweder das PHOENIX-interne Postfach oder das vorhandene E-Mail-System.

Das ausgefeilte, rollenbasierte *Rechtssystem* erlaubt es, die Rechte auf jedes einzelne Feld individuell zu vergeben, so dass die Sicherheit jederzeit gegeben ist. Alle relevanten Veränderungen am Dokument, an den Daten oder am Status protokolliert PHOENIX EasyWorkFlow auf Wunsch in der Historie.

# Schnittstellen

## Tiefe Integration in das FiBu-System

Die Schnittstelle zur Finanzbuchhaltung ist wesentlich für das Leistungsvermögen eines Rechnungsprüfungs-Systems.

Bei PHOENIX EasyWorkFlow werden alle Daten online gelesen:

- Daten aus dem Rechnungseingangsbuch
- Kreditorenkonten
- Sachkonten, Personenkonten usw.
- Kostenstellen, Kostenarten

Beim Erstellen der Buchungssätze (für Finanzbuchhaltung, Kostenrechnung und Anlagenbuchhaltung) berücksichtigt PHOENIX EasyWorkFlow die Regeln und Filter des FiBu-Systems. Über Plausibilitätskontrollen erfolgt auch das Buchen einzelner Positionen.

Neben der eigentlichen Rechnungsprüfung stehen auch Funktionen für die Zahlungsfreigabe zur Verfügung.

Selbstverständlich ist PHOENIX EasyWorkFlow fremdwährungssicher, mandantenfähig, bedient neben FiBu und KoRe auch AnBu, erzeugt eine Wiedervorlage vor Erreichen der Skontofrist, usw.

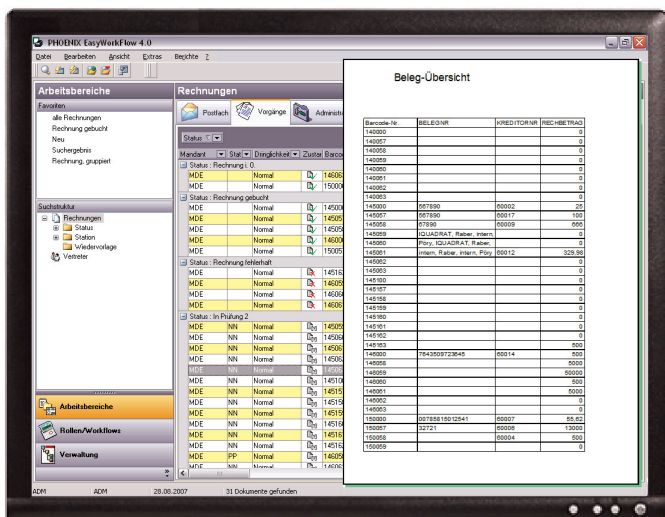

Durch das Gruppieren im Datengitter und durch vorbereitete Auswertungen erhält der Verantwortliche sofort einen Überblick über den Zustand aller Belege.



## FEATURE-LISTE PHOENIX EASYWORKFLOW

Leistungsfähiges Workflowsystem für Rechnungsprüfung, Posteingang, QM und andere Workflows:

- Concurrent-Lizenzen für Rechnungsprüfer
- Integrierter Belegeditor
- tiefe Integration des Fibu-Systems
- tiefe Integration des KoRe-Systems
- tiefe Integration der Anlagenbuchhaltung
- Rechnungseingangsbuch
- mandantenfähig
- unterstützt Fremdwährungen
- Splittbuchungen
- Zahlungsvorschlagsliste
- Stornobuchungen
- Plausibilitätskontrollen für Buchungssätze
- Beachtung der Skontofristen (Zahlungsbedingungen)
- tabellarische Erfassungsmaske für Rechnungspositionen
- Schnittstelle zu Bestellsystemen
- Schnittstelle zu Archivsystemen
- Archivierung in Jahresarchiven bzw. nach Buchhaltungsperioden
- Workflow mit Eskalationsszenarien, Vertreterregelung, Wiedervorlage, Auswertungen, usw.
- leistungsfähiges, rollenbasiertes Rechtesystem
- integrierter Workflow-Editor
- Oberfläche Outlook-like
- Benachrichtigung intern oder per E-Mail
- Schnittstellen zum E-Mail-System

Die **I QUADRAT AG** entwickelt Softwarelösungen, die Ihr Unternehmen voranbringen. Unser Fokus liegt dabei auf der Verwaltung von Informationen rund um technische und/oder kaufmännische Dokumente.

So stehen Sie - **der Anwender** - im Mittelpunkt.

## EINIGE REFERENZEN

Automobil: BMW M, Schefenacker, TSI

Bauwesen: Assmann, Bickhardt Bau

Chemie: Advansa DuPont

Handel, Spedition: Metro, Sostmeier, von Schaewen

Industrie: MeadWestvaco, MPS Storck, Prowell, LSW

Verband, Lehre: DWA, RWTH Aachen, Uni Tübingen

Verlag: Deutscher Verkehrs-Verlag, Konradin Verlag

**I QUADRAT AG**