



CSI-Vertragsmanagement auf Basis SAPERION Enterprise Content Management (ECM)

Ein Unternehmen zahlte über mehrere Jahre Wartungskosten für Fahrstühle, die schon längst samt Immobilie verkauft worden waren. Leasingraten müssen weiter bezahlt werden, weil Kündigungsfristen verpasst wurden. Verträge für Mobiltelefone laufen über Monate weiter, obwohl die jeweiligen Nutzer das Unternehmen längst verlassen haben. Experten schätzen die Verluste, die Firmen auf diese Weise hinnehmen, auf mehrere Millionen Euro pro Jahr.

CSI Informationstechnik bringt Licht ins Dunkel der Vertragsdetails: Aus Akten werden Fakten. Das Vertragsmanagement speichert hierzu die Kerndaten zu nahezu jedem Vertragstyp gleichgültig, ob es sich etwa um einen Kauf-, Miet-, Leasing-, Dienstleistungs- oder Outsourcingvertrag handelt. Der Vorteil ist offensichtlich: Durch die Konzentration auf das Wesentliche werden Anfragen und Auswertungen effektiver, Details stehen über die angehängten, eingescannten Dokumente bereit.

Ihre Vorteile

- + **Weltweite Verfügbarkeit elektronischer Vertragsakten**
- + **Verringerte Vertragsrisiken**
- + **Höchste Sicherheit und Vertraulichkeit**
- + **Prozessbeschleunigung**
- + **Reduzierte Administrationskosten**
- + **Fehlerreduzierung bei der Eingabe**
- + **Aktenaufbewahrung im elektronischen Archiv**
- + **Zugriffssicherheit**
- + **Revisionsicherheit**
- + **Dokumentenverschlüsselung**
- + **Rechtssicherheit**
- + **Rollenspezifische Zugriffsrechte**
- + **Erweiterbar und ausbaufähig**
- + **Skalierbar für beliebig viele Anwender**

Das Wichtigste in Kürze

| | |
|------------------------------------|--|
| Fristenkalender | Manuelle oder automatische Vergabe der Vertragsnummer. Festlegung der Vertragslaufzeit (Vertragsbeginn und Vertragsende) mit optionalem Aufbau. Definition der Vertragsverbindlichkeiten. Berechnung der Kündigungsfrist per Auswahlkriterien. |
| Benachrichtigung | Benachrichtigung des Sachbearbeiters bzw. des Vertreters bei seiner Abwesenheit vor dem Eintreten des Frist-Ablauf-Datums. Auswahl des Sachbearbeiters und/oder dessen Vertreters direkt aus der Benutzerverwaltung. |
| Daten aus SAP | Migration von Sap-Daten in das Saperion-Archiv. Automatisierter Import der aufbereiteten Datenextrakte aus der SAP-Datenbank per Datentransfer. |
| Kompatibilität | SAPERION bietet Ihnen höchste Integrationsfähigkeit durch standardisierte Schnittstellen und arbeitet mit Ihrer Technologielandschaft harmonisch zusammen. Die Technologien stehen für sich allein oder können bestehende Anwendungen um neue Features und Optionen bereichern. |
| Zugriff auf Informationen | Das ECM erlaubt Ihnen den kurzfristigen und zielgerichteten Zugriff auf alle relevanten Informationen unabhängig von Ihrem Erstellungssystem (CAD, SAP, Warenwirtschafts- und sonstige ERP-Systeme). Profitieren Sie von erheblichen Kosten- und Zeiteinsparungen, da Medienbrüche vermieden und gesetzliche sowie vertragliche Anforderungen automatisch eingehalten werden können. |
| Ihr dynamisches Unternehmen | Dieses ECM-System wächst mit Ihrem Unternehmen durch hervorragende Skalierbarkeit für zukünftige Anforderungen einzelner Abteilungen bis zu einheitlichen Lösungen für das gesamte Unternehmen. |

Integrationen

- + SAP
- + MS Office und Outlook
- + MS SharePoint (MOSS)
- + MS Exchange
- + Lotus Notes/Domino
- + ABBYY FineReader 9
- + AuthentiDate, secript
- + Volltext von dt Search, ORACLE DB und MS SQL Server
- + CAD

Intuitiv bedienbare und einheitliche Systemplattform

Vertragsmanagement stellt einen globalen Fristenkalender zur Verfügung. So sind frühzeitige Informationen und Warnungen gewährleistet. Vertragsmanagement optimiert die abteilungsübergreifende Teamarbeit, es ermöglicht das effiziente Zuordnen von Aufgaben und Wiedervorlagen. Durch die Vertreterregelung ist eine zeitgerechte Bearbeitung aller Vorgänge jederzeit garantiert.

Die benutzte Technologie macht die gesammelten Daten unternehmensweit verfügbar. Beim Vertragsmanagement besonders wichtig: Eine eingebaute Nutzerverwaltung kanalisiert den Datenzugriff, so dass keine Informationen in unbefugte Hände gelangen.

Die ergonomische Anwendungsoberfläche lässt sich leicht an Ihre Kundenbedürfnisse anpassen

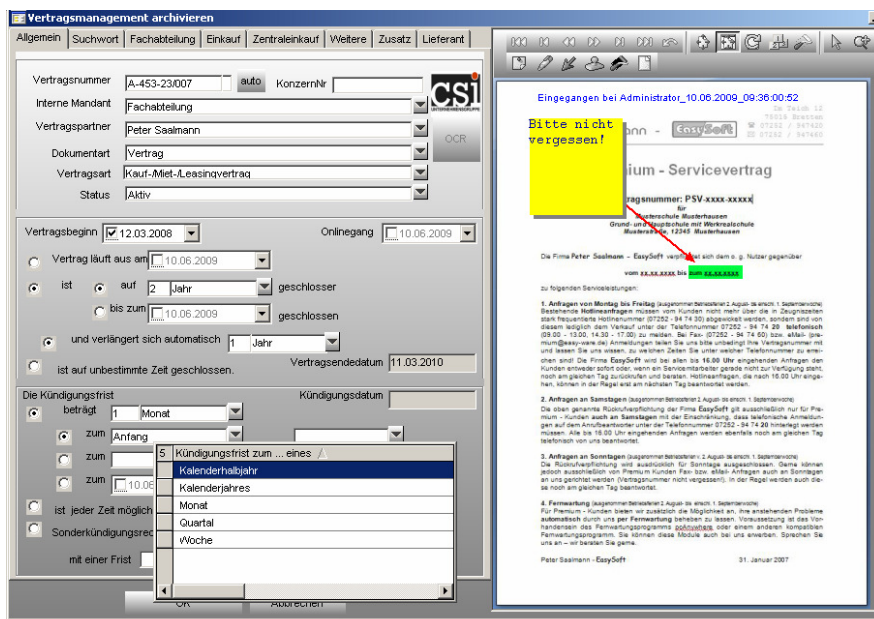

KERNFUNKTIONALITÄTEN:

- + Elektronische Archivierung
- + Dokumentenerfassung
- + Imaging, Rendering
- + Dokumenten-Management
- + Ausgefeiltes Zugriffsrechte-Konzept
- + Volltextsuche
- + Verschlüsselung/Signaturen
- + Fristenkalender
- + automatische Fristenkontrolle

WEITERE LÖSUNGEN:

- + SAPERION Workflow Edition
- + SAPERION Suite for SAP Solutions
- + SAPERION Email Lifecycle Management
- + SAPERION Inbound Suite
- + SAPERION MOSS Integration
- + SAPERION Office Integration
- + CSI Personalakte
- + CSI Anforderungsmanagement

KONTAKT

CSI Informationstechnik
Frankfurter Straße 173-175
51147 Köln (Wahn)

Fon: 02203 92 54 99-0
Mail: info@csi-group.de
www.csi-group.de